

ACADÉMIE DE VERSAILLES

Liberté

Égalité

Fraternité

**ACADÉMIE
DE VERSAILLES**

Liberté

Égalité

Fraternité

LE PROJET E-ÉDUCATION DE L'ACADÉMIE DE VERSAILLES ET SA PLATEFORME MOODLE ÉLÉA

Sommaire

- 1. Le projet e-éducation de l'académie de Versailles**
- 2. Une plateforme pour simplifier la conception : Éléa**
- 3. Des exemples de parcours en économie-gestion**
- 4. Les outils pour vous accompagner**

1. Le projet e-éducation de l'académie de Versailles

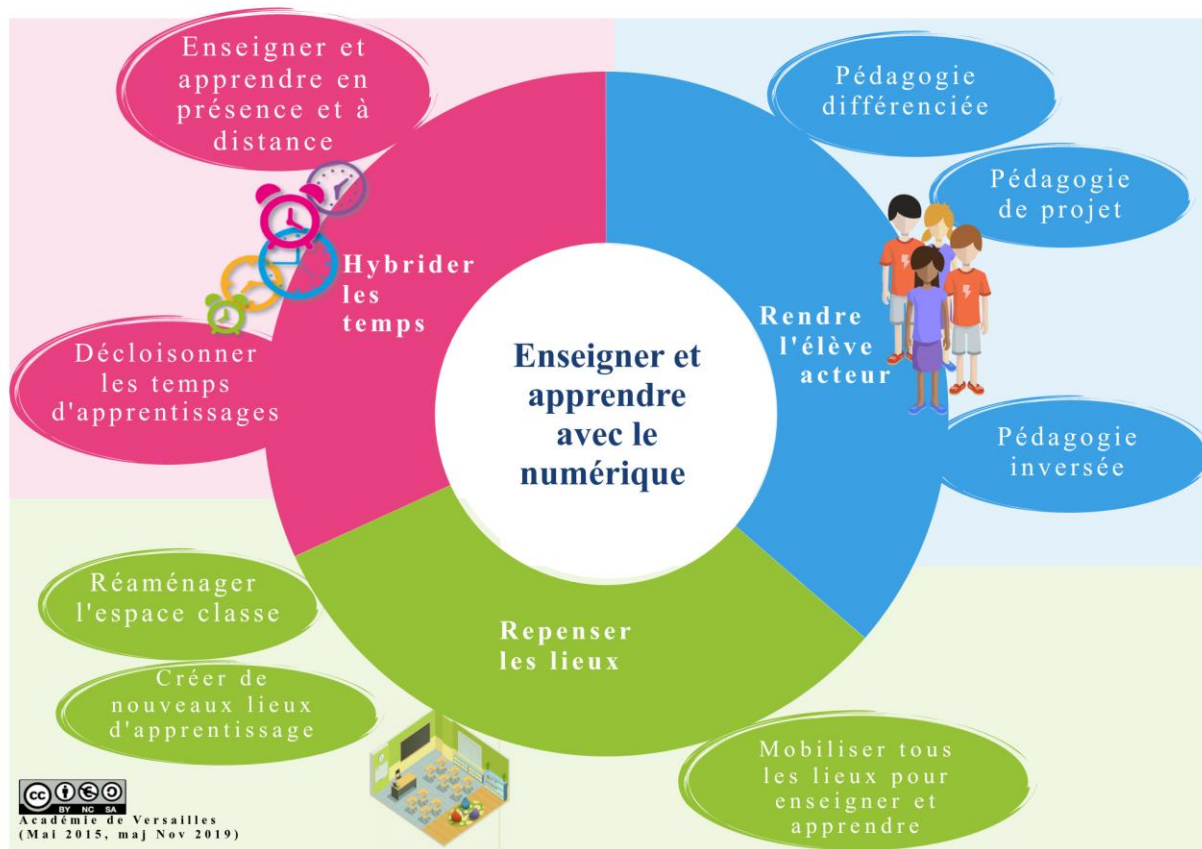

2. La plateforme Éléa

Une plateforme pour proposer des parcours d'apprentissage scénarisé à ses élèves

L'académie de Versailles met à disposition de tous les établissements de son académie, la plateforme **Éléa**.

- Plateforme en ligne Moodle développée par la Dane de Versailles depuis 2016.
- Plateforme qui permet d'utiliser et de créer des parcours pédagogiques scénarisés en ligne (enchainements scénarisés d'activités et de ressources) pour mettre en œuvre un enseignement en classe, à distance ou hybride.
- Plateforme en cours d'ouverture au national

Quelles plus-values ?

Plus-values pour l'élève

Données personnelles protégées

Centralisation de toutes les activités et ressources au même endroit

Activités et ressources variées et ludiques

Différenciation et autonomie facilitées

Ergonomie

Gamification

Outils permettant l'interaction avec l'enseignant et avec ses pairs

Quelles plus-values ?

Plus-values pour l'élève

- Données personnelles protégées
- Centralisation de toutes les activités et ressources au même endroit
- Activités et ressources variées et ludiques
- Différenciation et autonomie facilitées
- Ergonomie
- Gamification
- Outils permettant l'interaction avec l'enseignant et avec ses pairs

Plus-values pour l'enseignant

- Plateforme institutionnelle RGPD compatible
- Outils variés pour le travail et efficaces dans le suivi du travail à distance et la différenciation
- Plateforme en ligne riche avec des activités et ressources variées
- Ressources interactives H5P intégrées et mises à jour
- Une Éléathèque avec des parcours clés en main qui s'agrandit
- De nombreux tutoriels intégrés
- Un support dédié
- Conçue par et pour des enseignants
- Évolution agile
- Moodle, plateforme en ligne la plus utilisée dans le monde pour l'apprentissage/l'enseignement hybride

Un projet pour faciliter la conception de parcours d'apprentissage scénarisés pour tous les enseignants.

La mise à jour est terminée et la plateforme a été testée, merci aux collègues. Si vous rencontrez la moindre difficulté, l'équipe support est à votre disposition.

MON ESPACE

- + Ajouter un nouveau dossier
- + Ajouter un nouveau parcours
- Accéder à la Éléathèque
- Accéder aux tutoriels
- Échanger entre pairs
- Écrire au support

+ Mes parcours

+ 3e 2 - 2021-2022

+ 3 EMC 2 - La vie démocratique en France - 2022

CLASSES INSCRITES AU PARCOURS :

0950031w

Rechercher une classe :

301	302	303	304	305
401	402	403	404	405
501	502	503	504	505
506	601	602	603	604
605	606			

NOUVEAU BADGE

1. SAISISSEZ LE NOM DU BADGE

Nouveau badge

2. CHOISISSEZ UN BADGE

3. SÉLECTIONNEZ LES ACTIVITÉS À VALIDER

(pour l'obtention du badge)

Modèle (Sélections, compétences et objectifs de cours...)

Document 1, 2, 3

Vous avez un badge !

Vous avez un badge !

Vous avez un badge !

Les badges

Deliver 'Yes...	Vote 'Indice	Flagging 'Yes...	Fin de l'étape	Deliver 'Yes...	OK!
●	●	●			●
○	○	○			○
●	●	●			●
●	●	●			●
●	●	●			●
●	●	●			●
●	●	●			●
○	○	○			○
●	●	●			●

Le tableau de suivi

Inscription par classe

Des gabarits disponibles

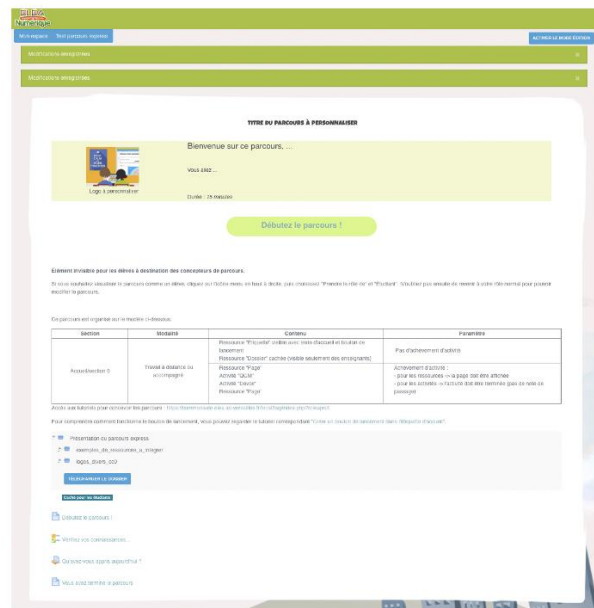

CRÉATION D'UN NOUVEAU PARCOURS

ACTIVITÉS UNIQUES

QCM

Millionnaire

Appariement

GABARITS

Parcours express

Gabarit sans section pour une intégration rapide.

Parcours pour inverser les temps

Gabarit en deux sections dont l'une est dédiée au travail à distance.

Parcours avec navigation visible

Gabarit avec une carte de progression pour aider les élèves à se repérer dans le parcours.

Parcours gamifié

Gabarit utilisant les leviers de jeu pour favoriser l'engagement des élèves.

Parcours vide

Gabarit vide laissant libre cours à votre créativité !

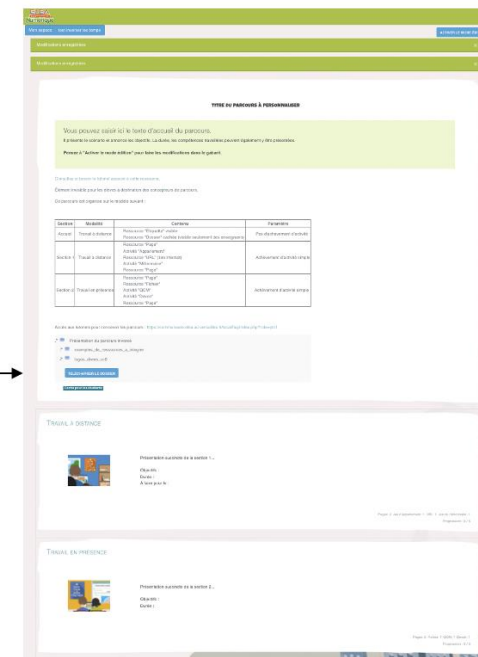

Une barre d'édition

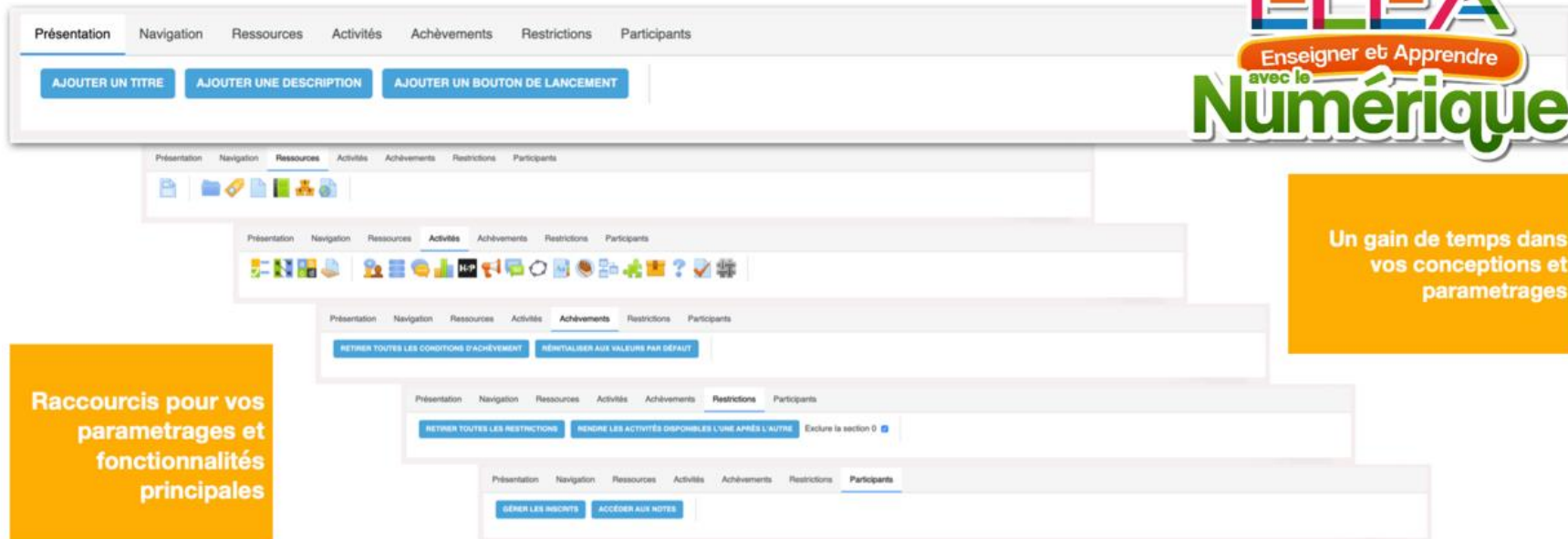

- Présentation:** Includes buttons for "AJOUTER UN TITRE", "AJOUTER UNE DESCRIPTION", and "AJOUTER UN BOUTON DE LANCEMENT".
- Ressources:** Shows icons for adding and managing resources.
- Activités:** Shows icons for adding and managing activities.
- Achèvements:** Includes buttons for "RETIRER TOUTES LES CONDITIONS D'ACHÈVEMENT" and "RÉINITIALISER AUX VALEURS PAR DÉFAUT".
- Restrictions:** Includes buttons for "RETIRER TOUTES LES RESTRICTIONS" and "RENDRE LES ACTIVITÉS DISPONIBLES L'UNE APRÈS L'AUTRE", along with a checkbox for "Exclure la section 0".
- Participants:** Includes buttons for "GÉNÉRER LES INSÉRÉS" and "ACCÉDER AUX NOTES".

ÉLÉA
Enseigner et Apprendre
avec le
Numérique

Un gain de temps dans vos conceptions et paramétrages

Raccourcis pour vos paramétrages et fonctionnalités principales

Des activités simples à paramétrer

The diagram illustrates the process of configuring and realizing three types of activities: QCM, Millionnaire, and Appariement. At the top, three icons represent these activities: QCM (a green checkmark), Millionnaire (a 2x2 grid with letters a, b, c, d), and Appariement (two lines connecting dots). Below these icons are three screenshots showing the configuration interface for each activity. The QCM configuration shows a question editor with a 'Convertir en activité Test' button. The Millionnaire configuration shows a question editor with a 'Question très facile (500)' label and a list of response options. The Appariement configuration shows a question editor with a 'paire 1' label and a list of response options. Below the configuration screenshots are three screenshots showing the realization of each activity. The QCM realization shows a question editor with a 'Vérifier la réponse' button. The Millionnaire realization shows a question editor with a 'Question 1' label and a list of response options. The Appariement realization shows a question editor with a 'paire 1' label and a list of response options. The text 'Visuel de la conception' is written in red on the left side of the configuration screenshots, and 'Visuel de la réalisation' is written in red on the left side of the realization screenshots.

QCM

Millionnaire

Appariement

Convertir en activité Test

Question 1 : Question 1

Question

Bonne réponse

Mauvaise réponse

Mauvaise réponse

Mauvaise réponse

Question très facile (500)

paire 1

Visuel de la conception

Visuel de la réalisation

Des cartes de progression

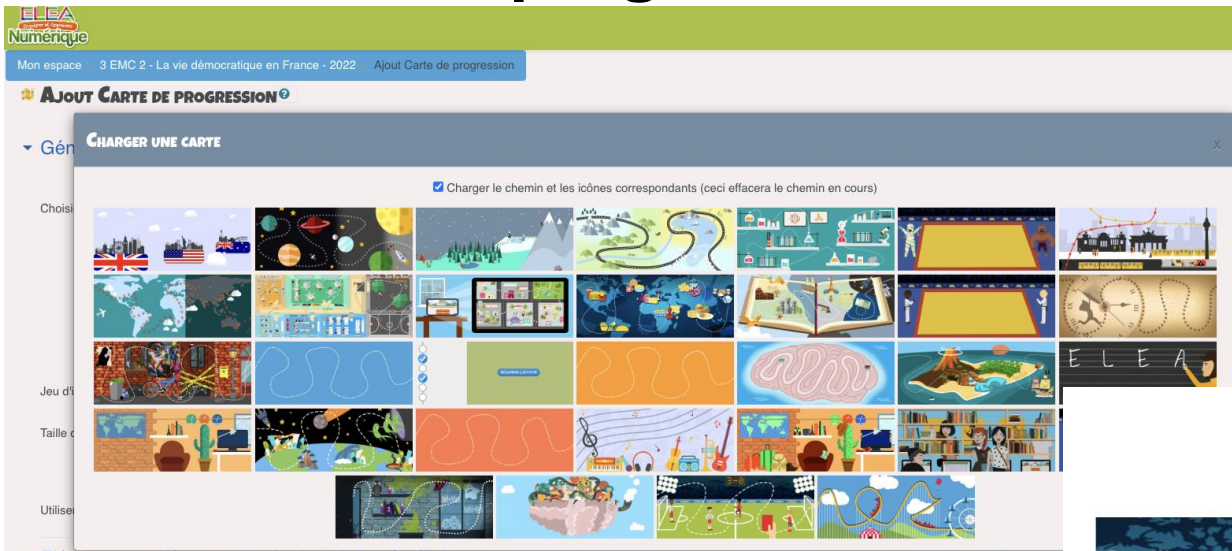

Guider les élèves et leur permettre de visualiser le nombre d'activités à réaliser sur le parcours.

- Une banque de cartes de progression à disposition
- Possibilité d'ajouter sa propre image de fond

LET'S MAKE CURRY TONIGHT!
Start cooking!

La éléathèque

ÉLÉA
Numérique

PARCOURIR LA ÉLÉATHÈQUE

Choisissez vos mots-clés parmi les propositions ou tapez-les

VALIDER ANNULER

Vos mots-clés préférés

- GEOGRAPHIE
- HISTOIRE
- CYCLE 3
- ANGLAIS
- SVT
- PSC1
- ÉCONOMIE-GESTION
- PHYSIQUE-CIMIE
- APPRENDRE
- SCIENCES PHYSIQUES
- SIXIÈME
- SECOURISME
- COLLÈGE
- PIX
- MUSIQUE
- PARCOURS HYBRIDE
- SCIENCES DE LA VIE ET DE LA TERRE (SVT)
- LETTRES
- ECONOMIE
- ENSEIGNEMENT MORAL ET CIVIQUE (EMC)

Les mots-clés les plus utilisés

- PARCOURS EN TOTALE AUTONOMIE
- PÉDAGOGIE INVERSÉE
- PARCOURS HYBRIDE
- PARCOURS GAMIFIÉ
- COLLEGE
- LYCÉE GÉNÉRAL ET TECHNOLOGIQUE
- CYCLE 4
- LYCÉE PROFESSIONNEL
- TROISIÈME
- PREMIÈRE
- CYCLE 3
- SECONDE
- RÉVISIONS
- TERMINALE
- PHYSIQUE-CIMIE
- MATHS-SCIENCES
- QUATRIÈME
- CINQUIÈME
- PARCOURS DIFFÉRENCIÉ

237 parcours d'ores et déjà à votre disposition

16 Discover Costco

(350 minutes)

Parcours en totale autonomie

Lycée général et technologique

Anglais

STMG

Première

Enseignement Transversal des Langues Vivantes (ETLV)

Parcours gamifié

DISCOVER COSTCO

 Let's go!

Chapter 1 : Discover costco

 Introduction

 QUIZZ 1

Chapter 2 : Corporate Social Responsibility

 Corporate Social Responsibility

CHAPTER 3 : Costco Strategic business

 Costco Strategic business

 QUIZZ 2

Chapter 4: Discover South africa

 Costco wants to set up in South Africa

 QUIZZ 3

Chapter 5 : Why should Costco open a store in South Africa?

 Why should Costco open a store in South Africa?

 The END

Description

Parcours en ETLV (Enseignement transversal des langues vivantes) à destination d'élèves de Première STMG.

Objectifs du parcours :

Découvrir la culture de l'Afrique du Sud

Caractériser une organisation

Connaître l'engagement social, sociétal et environnemental de l'organisation

Auteur(s)

Monica LUCCHESI

Inspecteur(s)

Carine LONGEAT

Pascale LEJEUNE

Olenka FENCZAK

Ingrid VOGEL

TESTER LE PARCOURS

Télécharger le parcours

Besoin d'aide ?

3. Découvrir des exemples de parcours Éléa

Apprendre différemment avec l'e-éducation

Plateforme ELEA

Pourquoi devons-nous utiliser l'e-éducation?

Comment pouvons-nous faire pour attirer nos élèves?

pearltrees

Trello

Mais, cela n'était pas suffisant!

Mon voyage vers ELEA

2019

E.T.V.L.

Enseignement
Technologique
en Langues Vivantes

Centre de Ressources en Économie-Gestion | L'Enseignement Technologique en Langue Vivante (ETLV) dans la série STMG (ac-versailles.fr)

2022

ACADÉMIE
DE VERSAILLES | Centre de Ressources en Économie-Gestion

2020

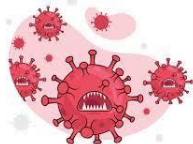

2021

202
3

Un projet transversal

Mes principales difficultés dans la construction de mes parcours

TUTORIELS PROFESSEURS

← [Changer de profil](#)

FOIRE AUX QUESTIONS

ACCÉDER ET SE CONNECTER AUX PLATEFORMES

Tutoriels pour présenter les modes d'accès aux plateformes

Se connecter à Éléa et identifier la plateforme utilisée
Se connecter à Éléa en cas de fermeture de l'ENT

GÉRER LES PARCOURS

Tutoriels pour gérer ses parcours et ceux de la Éléathèque

Dupliquer un parcours
Faire migrer un parcours
Découvrir et récupérer des parcours

CONCEVOIR DES PARCOURS

Tutoriels pour vous aider dans la conception de vos parcours

Découvrir les éléments qui composent un parcours
Découvrir les gabarits
Commencer à scénariser avec un Parcours Express
Mobiliser différentes modalités d'apprentissage dans un parcours
Créer un bouton de lancement dans l'étiquette d'accueil
Découvrir la barre d'édition d'un parcours
Personnaliser les sections

INTÉGRER DES RESSOURCES

Tutoriels pour intégrer différentes ressources à un parcours

Intégrer une ressource Dossier
Intégrer une ressource Étiquette
Intégrer une ressource Étiquette invisible pour les élèves
Intégrer une ressource Fichier
Intégrer une ressource Page
Intégrer une ressource URL

Glossaire de termes

Les atouts de ELEA dans mes cours

- ❖ J'ai pu diversifier mes cours
 - ❖ J'ai réussi à susciter l'intérêt de mes élèves
 - ❖ Mes élèves utilisent une application qui va générer des compétences informatiques pour l'avenir (PIX)
 - ❖ Mes élèves apprennent différemment et en autonomie donc ils deviennent acteurs de leur apprentissage
-

L'expérience avec mes élèves

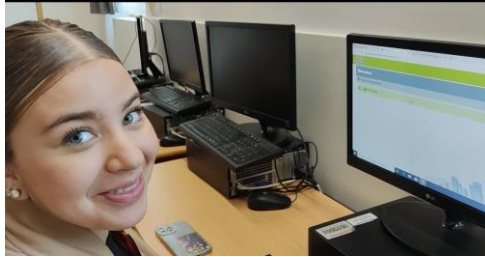

https://youtu.be/aqJK_DRht9g

<https://youtu.be/9v9i0R237ls>

<https://youtube.com/shorts/RUM225ienAE>

<https://youtu.be/1Bhg9KzhXSo>

Un résultat final encourageant

PARADORES DE TURISMO

¡Hola! Bienvenido, bienvenida a esta nueva sesión de ETLV

Hoy vamos a conocer una organización española que ha sido un caso de éxito empresarial

¡Comencemos esta aventura!

<https://communaute.elea.ac-versailles.fr/course/view.php?id=15899>

<https://communaute.elea.ac-versailles.fr/course/view.php?id=15866>

DISCOVER COSTCO

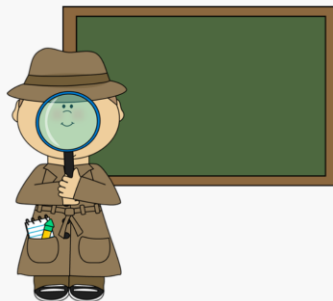

WU.com!

You are an analyst conducting a market survey before the launch of a new store in South Africa. Conduct your research and present your results to your company.

Costco is counting on you to succeed!

Let's go!

Mes nouveaux parcours

IGUALDAD DE GENERO

PARA GRANDES DESAFIOS

- 11,5% (GENDER EQUALITY INDEX)
- 14,0% (GENDER EQUALITY INDEX)
- 18,35% (GENDER EQUALITY INDEX)
- 23,74% (GENDER EQUALITY INDEX)
- 23,2% (GENDER EQUALITY INDEX)
- 25,7% (GENDER EQUALITY INDEX)

Bienvenidos

En esta ocasion vamos a tratar un tema de sumo interes en nuestra sociedad " La igualdad de genero"
Esta secuencia esta compuesta de 6 sesiones donde tocaremos temas como la violencia domestica, el techo de cristal, casos de exito de mujeres en el mundo empresarial y algunas estadisticas

COMENCEMOS

<https://communaute.elea.ac-versailles.fr/course/view.php?id=15791>

Une conclusion, davantage un conseil

4. Les outils pour vous accompagner dans la découverte de la plateforme

La création d'un compte temporaire

Bonjour,

Un compte a été créé pour vous sur la plateforme <https://communaute.elea.ac-versailles.fr> car vous participez au séminaire des IAN éco-gestion qui se déroulera mardi 21 mars au lycée Pierre et Marie Curie de Versailles.

Voici la procédure pour récupérer votre mot de passe. Sur la plateforme <https://communaute.elea.ac-versailles.fr/> , cliquez sur « Démarrer », puis « Utiliser mon compte local » : sur cette page de connexion, cliquez sur « Nom d'utilisateur ou mot de passe oublié ? » , entrez votre adresse académique.

Vous recevrez ensuite un mail vous permettant de personnaliser votre mot de passe. Votre identifiant est construit sous cette forme 0083.prenom.nom (prenom.nom de l'adresse académique).

Bien cordialement,

Pour l'équipe e-éducation de Versailles.

Un catalogue de tutoriels thématiques

 Accéder aux tutoriels

De nombreux tutoriels :

- enrichis et mis à jour
- accessibles sans connexion
- vidéos guidées pas à pas
- rangés par profil (professeurs, référents...)
- accessibles également via une FAQ

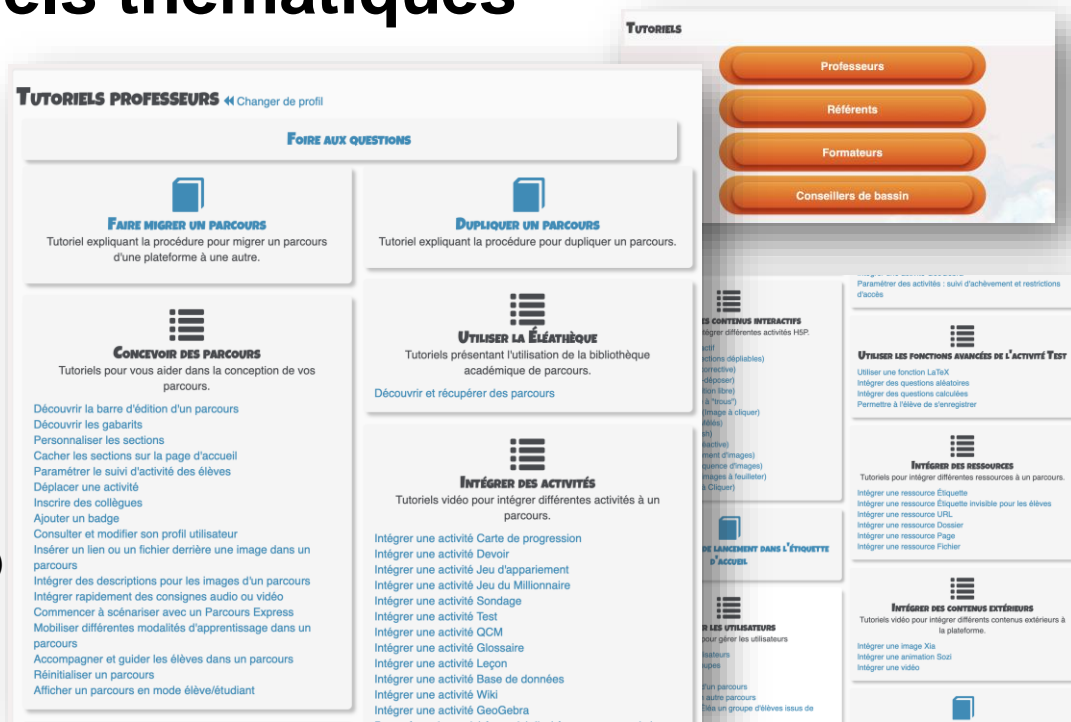

Une Éléathèque

 Accéder à la Éléathèque

237 parcours clés en main à la disposition des enseignants :

- conçus par des enseignants
- validés par des inspecteurs
- téléchargeables et modifiables

Le dispositif de formation pour accompagner le déploiement de la plateforme dans votre académie

Une offre adaptée

<p>PROGRAMME ENSEIGNANTS</p> <p>Objectifs : Approfondir ses connaissances de la e-éducation et concevoir un premier parcours d'apprentissage sur la plateforme Éléa</p> <p>Modules :</p> <table border="1"><tr><td>Inspiration</td><td>Action</td></tr></table>	Inspiration	Action	<p>PROGRAMME PERSONNELS D'ENCADREMENT</p> <p>Objectifs : Approfondir ses connaissances de la e-éducation afin d'impulser une dynamique dans son académie</p> <p>Modules :</p> <table border="1"><tr><td>Inspiration</td><td>Impulsion</td></tr></table>	Inspiration	Impulsion
Inspiration	Action				
Inspiration	Impulsion				

ACADÉMIE DE VERSAILLES

Liberté

Égalité

Fraternité

Contact : e-education@ac-versailles.fr