Réalisez un objet d'étude sur les métiers de la sécurité

1. Analysez le document ci-dessous en complétant la grille d'analyse.

2. Trouvez sur internet un document en rapport avec le métier que vous souhaitez exercer.

   Analysez aussi ce document en complétant la grille d'analyse.

3. Présentez votre étude en suivant le modèle suivant :

   Introduction :
   - Présentation du sujet
   - Enoncé de la problématique
   - Annonce du plan

   Développement :
   - 1ère partie : Le métier préparé : le domaine professionnel et les tâches principales
   - 2ème partie : L'évolution de l'emploi dans le domaine professionnel et les poursuites d'études au regard du métier choisi

   Conclusion :
   - Résumé du thème abordé
   - Réponse à la problématique
   - Avis personnel

Zoom sur les métiers de la sécurité privée

Prévenir, assister, protéger... La sécurité privée propose des métiers de terrain, au cœur de l'action. Non seulement elle recrute à tous les niveaux mais, en plus, les technologies utilisées par les professionnels (drones...), de plus en plus élaborées, doivent permettre de développer aussi les métiers de la télécommunication et de l'ingénierie. Repartie à la hausse depuis les attentats de 2015, la demande d'agents de sécurité devrait continuer à augmenter dans les années à venir.

Al. B. | 22/01/2018 www.lavoixdunord.fr

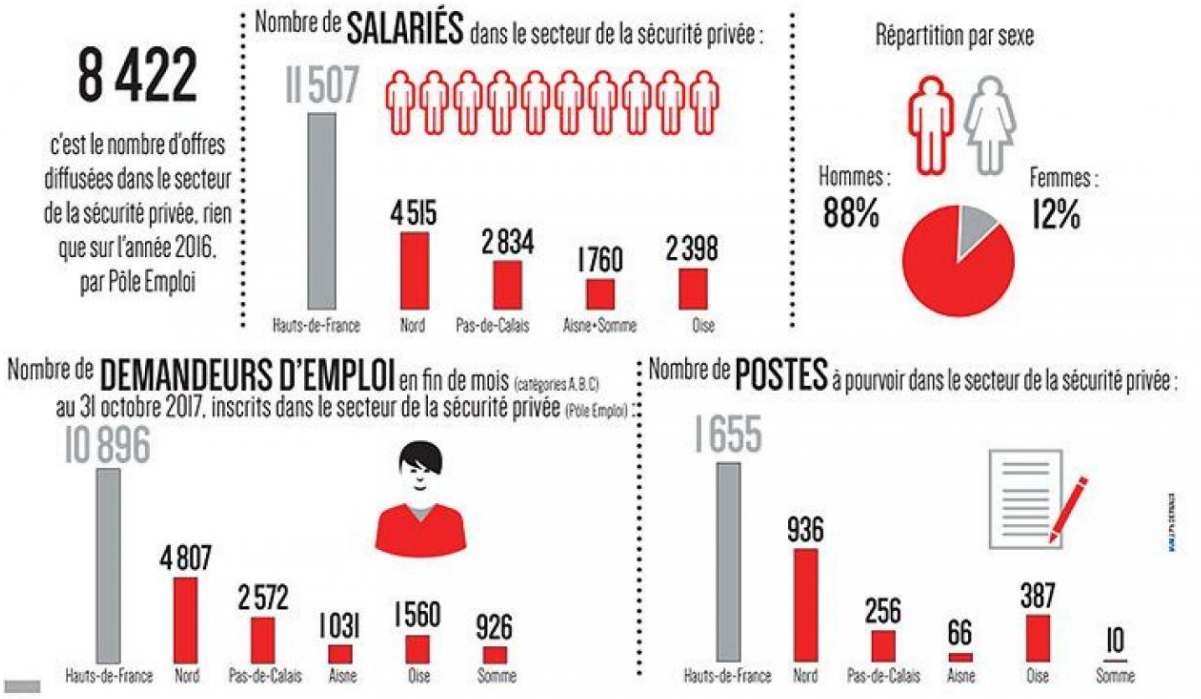

GRILLE D'ANALYSE DES 2 DOCUMENTS

Eléments d'analyse	Document 1	Document 2
Titre du document		
Type du document		
Date		
Source		
Idées principales		